



Handleiding verpakkingenbelasting in de sierteelt aangifte voor 2010/2011

Maatwerkafspraken bloemen en planten

FloraHolland heeft in samenwerking met de HBAG en de VGB met het Ministerie van Financiën en de Belastingdienst maatwerkafspraken gemaakt inzake de uitvoering van de Verpakkingenbelasting in de sierteeltsector. Deze afspraken zijn vastgelegd in een Algemene Maatregel van Bestuur (AMvB) en moet daarom verplicht worden toegepast. Dit document beschrijft de regeling en biedt aanvullende informatie die voor ondernemers in de bloemen- en plantensector van belang is voor het doen van de aangifte.

De verpakkingenbelasting geldt in de basis voor verpakkingen van producten die op de Nederlandse markt terecht komen. Aangezien binnen de bloemen- en plantensector een zeer groot gedeelte indirect wordt geëxporteerd zou dit leiden tot zeer hoge administratieve lasten en complexe doorberekeningsystemen. De regeling vereenvoudigt de uitvoering van de verpakkingenbelasting en zorgt ervoor dat de administratieve last voor de sector tot een minimum beperkt wordt.

De regeling moet door alle bedrijven worden toegepast die zich bezig houden met de productie, handel of verwerking van snijbloemen en planten, inclusief het daarbij behorende uitgangsmateriaal. Het betreft bedrijven die vallen onder de werkingssfeer van het Instellingsbesluit Productschap Tuinbouw, detailhandel uitgezonderd, en de Nederlandse bloemenveilingen.

De regeling geldt niet voor boomkwekerijproducten en bollen. Daarvoor verwijzen we u naar Anthos en de KAVB.

Let op! Indien u belastingplichtig bent, dient u uw aangifte vóór 1 april 2011 ingediend te hebben bij de belastingdienst.

Indien u niet boven de belastingvrije drempel uitkomt, bent u niet aangifteplichtig en hoeft u dus geen aangifte te doen.

Inhoudsopgave

- Wat betekent deze regeling voor u?(pag 1)
- Wat zijn verpakkingen? (pag 2/3/4)
- Hoe bepaal ik het gewicht van een verpakking? (pag 4)
- Tarieven 2010 en 2011 (pag 5)
- Stroomschema verpakkingenbelasting bloemen en planten (pag 6/7)
- Voorbeeld berekeningen (pag 8/9)
- Aangifte 2010 (pag 10)
- Meer informatie (pag 10)

Wat betekent deze regeling voor u?

De kern van de regeling is dat aan het begin van de keten bij de Nederlandse producent, verpakker of importeur rekening wordt gehouden met het macro-exportpercentage van sierteeltproducten. Dit gebeurt door het toepassen van een kortingspercentage dat is gebaseerd op statistische gegevens van het PT en HBAG, rekening houdend met de teruggaafdrempel in geval van indirecte export. De producent, verpakker of importeur berekent het totale volume verpakkingen dat door het bedrijf ter beschikking is gesteld, ongeacht of de verpakte producten in het

binnenland of in het buitenland (direct of indirect) worden afgezet. Het totale volume moet worden verminderd met het vastgestelde kortingspercentage.

Indien het volume na aftrek van het kortingspercentage (eventueel inclusief andere verpakkingstromen) **boven** de belastingvrije drempel uitkomt, bent u belastingplichtig. U betaalt belasting over het aantal kilo's boven deze drempel.

In onderstaande tabel staan de kortingspercentages en belastingvrije drempels voor 2009, 2010 en 2011 aangegeven:

| | Kortings - percentage | Belastingvrije drempel |
|------|--------------------------|---------------------------|
| 2008 | 73% | 15.000 kg |
| 2009 | 73% | 15.000 kg |
| 2010 | 68% | 50.000 kg |
| 2011 | 71% | 50.000 kg |

Bovenstaande kortingspercentages gelden uitsluitend voor verpakkingen van bloemen en planten. Verpakkingen van bijvoorbeeld geïmporteerd keramiek of glaswerk zijn 100% belast.

Uitzondering: import bloemen en planten
Uitzondering vormen de verpakkingen van importstromen die na binnenkomst worden verwijderd en afgevoerd. Deze verpakkingenstroom zou aanvankelijk 100% belast zijn. Voor deze stroom verpakkingen is toch een separate afspraak met de Belastingdienst gemaakt. Voor deze verpakkingen geldt voorlopig een kortingspercentage van **70%**.

Achtergrond van deze afspraak is dat onduidelijk was wie voor welke verpakkingstroom belastingplichtig zou zijn.

Disclaimer FloraHolland

FloraHolland besteedt de uiterste aandacht aan de informatie in deze nieuwsbrief. Echter, aan de informatie in deze nieuwsbrief kunnen geen rechten worden ontleend. FloraHolland sluit alle aansprakelijkheid uit voor enigerlei schade, direct of indirect en van welke aard dan ook, die voortvloeit uit of in enig opzicht verband houdt met de informatie uit deze nieuwsbrief.

Om deze complexiteit weg te nemen is met de Belastingdienst overeengekomen dat de importverwerkende partij (ontdoener) belastingplichtig is. Daartegenover staat dat deze bedrijven het bovengenoemde kortingspercentage mogen toepassen op de stroom verpakkingen die ontdaan en afgevoerd wordt.

Voor de stroom verpakkingen die met het product doorgestoten wordt, geldt het kortingspercentage gebaseerd op het macro-exportpercentage (2010: 68%). Op pagina 9 staat een rekenvoorbeeld van een importverwerkend bedrijf.

Teruggaaf bij export vervalt

Omdat bij de eerste ter beschikkingstelling rekening wordt gehouden met de export vervalt het recht op teruggaaf bij export voor verpakking van bloemen en planten.

Op pagina 6 en 7 staat een stroomschema welke als hulpmiddel kan dienen bij bepalen of en zo ja, in welke mate u belastingplichtig bent.

Aanvullende informatie

Hieronder staat aanvullende informatie gericht op verpakkingen in de sierteeltsector welke van belang is voor uw administratie en mogelijke aangifte.

Wat zijn verpakkingen?

De definitie van verpakkingen voor bloemen en planten komt overeen met de definitie van verpakkingen in de Wet (art. 80 Wbm). Hiervoor wordt verwezen naar de site van de Belastingdienst: www.belastingdienst.nl/verpakkingenbelasting en in het bijzonder de Handreiking verpakkingenadministratie op deze site.

Logistieke hulpmiddelen

Sommige verpakkingen worden uitgezonderd van de verpakkingenbelasting omdat het gaat om logistieke hulpmiddelen. Het betreffen o.a. de volgende:

- Pallets inclusief opzetranden, palletboxen en tussenplaten, bedoeld om in combinatie met een pallet te worden gebruikt en met eenzelfde oppervlakte als de pallet;
- Rolcontainers;
- Kratten met een inhoud vanaf 8 liter;
- Dozen met een inhoud vanaf 1 m³;

Voor het berekenen van de inhoud van de verpakking dient bepaald te worden hoeveel liter water in de verpakking zou passen wanneer de wanden dicht zouden zijn. Onder kratten worden verpakkingen verstaan die aan één kant open is. Het materiaal waar de kratten van zijn gemaakt, is niet van belang. Dit betekent dat o.a. plantentrays, open plantendozen en vierkanten bloemenemmers, groter dan 8 liter onbelast zijn.

Meermalige verpakkingen uitgezonderd

De meermalige sierteeltverpakkingen van Sivepo die geen logistiek hulpmiddel zijn, zijn in de basis belast. Echter, gezien de geringe hoeveelheid belastbare kilo's per ondernemer en de complexiteit die de berekening met zich meebrengt, is overeengekomen dat deze meermalige verpakkingen niet meegenomen hoeven te worden in de aangifte.

Is de plantenpot een verpakking?

Het gebruik van de plantenpot door de consument bepaalt of dit in termen van de verpakkingenbelasting en verpakking is en meegeteld dient te worden.

Wanneer de pot tijdens de levensduur van de plant, aan de plant bevestigd blijft, zoals bij vrijwel alle kamerplanten, is de pot geen verpakking. Wanneer de pot voor het gebruik van de plant verwijderd wordt, is de pot wel verpakking.

Het is in een aantal gevallen onduidelijk of de consument de pot wel of niet verwijderd voor het gebruik. Als vuistregel adviseren wij u de pot als verpakking te definiëren in het geval u het verwijderen aan de consument adviseert. Het is belangrijk dat u aannemelijk kunt maken wat er volgens u met de pot gebeurt. Wanneer u twijfelt en geen risico wilt lopen, kunt u contact opnemen met de Belastingdienst.

Hieronder het stroomschema wat de Belastingdienst hanteert:



Disclaimer FloraHolland

FloraHolland besteedt de uiterste aandacht aan de informatie in deze nieuwsbrief. Echter, aan de informatie in deze nieuwsbrief kunnen geen rechten worden ontleend. FloraHolland sluit alle aansprakelijkheid uit voor enigerlei schade, direct of indirect en van welke aard dan ook, die voortvloeit uit of in enig opzicht verband houdt met de informatie uit deze nieuwsbrief.

Overzicht verpakkingen bloemen en planten

Op basis van deze gegevens volgt hieronder de beoordeling van FloraHolland ten aanzien van de verschillende verpakkingen die in de sierteeltsector gebruikt worden.

| Verpakking | Belast? | Verpakking | Belast? |
|---|---------|--|---------|
| Planten | | Bloemen | |
| Eenmalige dichte plantendozen (eurodozen) | Ja | Eenmalige bloemendozen incl.interieurs/inlegvellen | Ja |
| Eenmalige open plantendozen < 8 liter (Deense dozen, perkgoeddozen, e.d.) | Ja | Meermalige bloemenemmers (Sivepo) Meermalige bloemenrekken (Sivepo) | Nee |
| Eenmalige open plantendozen > 8 liter (Deense dozen, perkgoeddozen, e.d.) | Nee | Meermalige bloemendozen (Sivepo) | Nee |
| Eenmalige plantentrays (Normpack®) < 8 liter | Ja | Eenmalige bloemenemmers (rond) | Ja |
| Eenmalige plantentrays (Normpack®) > 8 liter | Nee | Bloemenhoezen | Ja |
| Meermalige plantentrays 50x40cm | Nee | Diversen | |
| Meermalige plantentrays 40x28cm | Nee | Pallets | Nee |
| Plantenhoezen | Ja | Wikkelfolie | Ja |
| Plantenpotten (onderdeel van product bij consument) | Nee | Voor een volledig overzicht per fustcode verwijzen we u naar de website van FloraHolland: www.floraholland.com (Aanvoeren/Logistiek/Verpakkingenbelasting) | |
| Plantenpotten (verwijderd voor gebruik) | Ja | | |

Overzicht verpakkingen voor bloemen en planten

Hoe bepaal ik het gewicht van een verpakking?

Er zijn verschillende methoden toegestaan om het gewicht van uw verpakking per materiaal soort te verkrijgen. U kunt de verpakkingen zelf wegen of de gegevens bij uw leverancier opvragen. Voor standaard FloraHolland verpakkingen verwijzen we u naar de gewichtentabel op de website van FloraHolland: www.floraholland.com (Aanvoeren/Logistiek/Verpakkingenbelasting)

Let op! Als grondslag van de verpakkingenbelasting geldt het drooggewicht van de verpakking. Met name karton kan door vocht aanzienlijk zwaarder worden.

Disclaimer FloraHolland

FloraHolland besteedt de uiterste aandacht aan de informatie in deze nieuwsbrief. Echter, aan de informatie in deze nieuwsbrief kunnen geen rechten worden ontleend. FloraHolland sluit alle aansprakelijkheid uit voor enigerlei schade, direct of indirect en van welke aard dan ook, die voortvloeit uit of in enig opzicht verband houdt met de informatie uit deze nieuwsbrief.



Tarieven 2010 en 2011

De belastingdienst hanteert per materiaalsoort een tarief. De volgende tabel geeft de tarieven in euro's per kilogram voor 2011 en 2010 weer.

| Materiaalsoort | Tarieven per kg 2011 | Tarieven per kg 2010 |
|-------------------------|-------------------------|-------------------------|
| Glas | € 0,0722 | € 0,0718 |
| Aluminium | € 0,9563 | € 0,9506 |
| Overige metalen | € 0,1595 | € 0,1585 |
| Kunststof | € 0,4733 | € 0,4705 |
| Biokunststof | € 0,0800 | € 0,0795 |
| Papier en karton | € 0,0800 | € 0,0795 |
| Hout | € 0,0211 | € 0,0210 |
| Andere materiaalsoorten | € 0,1766 | € 0,1755 |

Overzicht belastingtarieven 2011 en 2010

Disclaimer FloraHolland

FloraHolland besteedt de uiterste aandacht aan de informatie in deze nieuwsbrief. Echter, aan de informatie in deze nieuwsbrief kunnen geen rechten worden ontleend. FloraHolland sluit alle aansprakelijkheid uit voor enigerlei schade, direct of indirect en van welke aard dan ook, die voortvloeit uit of in enig opzicht verband houdt met de informatie uit deze nieuwsbrief.

Stroomschema verpakkingenbelasting bloemen en planten

Onderstaande schema's kunnen als hulpmiddel dienen voor het bepalen of uw onderneming onder de regeling voor bloemen en planten valt en in welke mate u mogelijk belastingplichtig bent voor de verpakkingenbelasting.

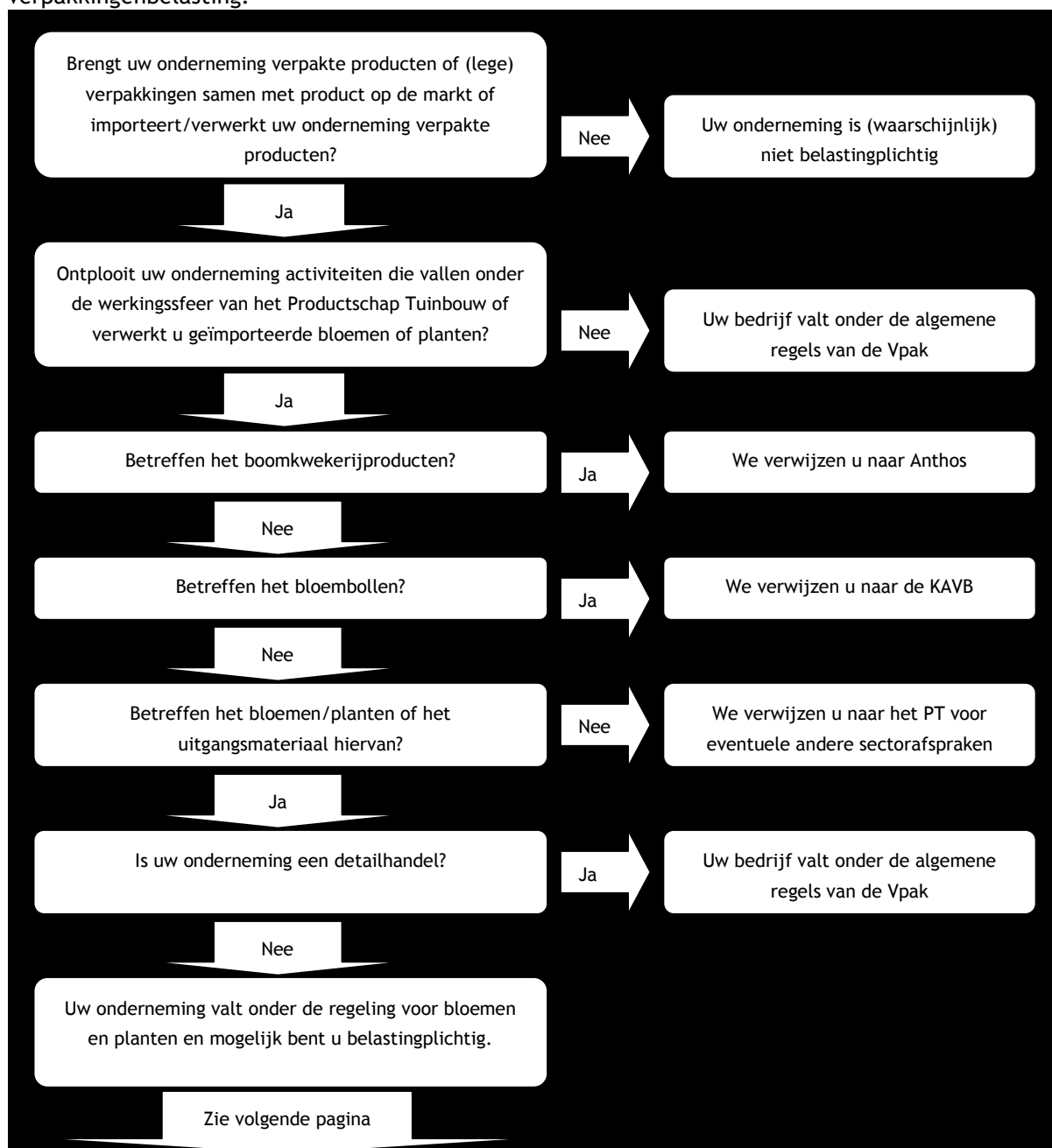

Disclaimer FloraHolland

FloraHolland besteedt de uiterste aandacht aan de informatie in deze nieuwsbrief. Echter, aan de informatie in deze nieuwsbrief kunnen geen rechten worden ontleend. FloraHolland sluit alle aansprakelijkheid uit voor enigerlei schade, direct of indirect en van welke aard dan ook, die voortvloeit uit of in enig opzicht verband houdt met de informatie uit deze nieuwsbrief.

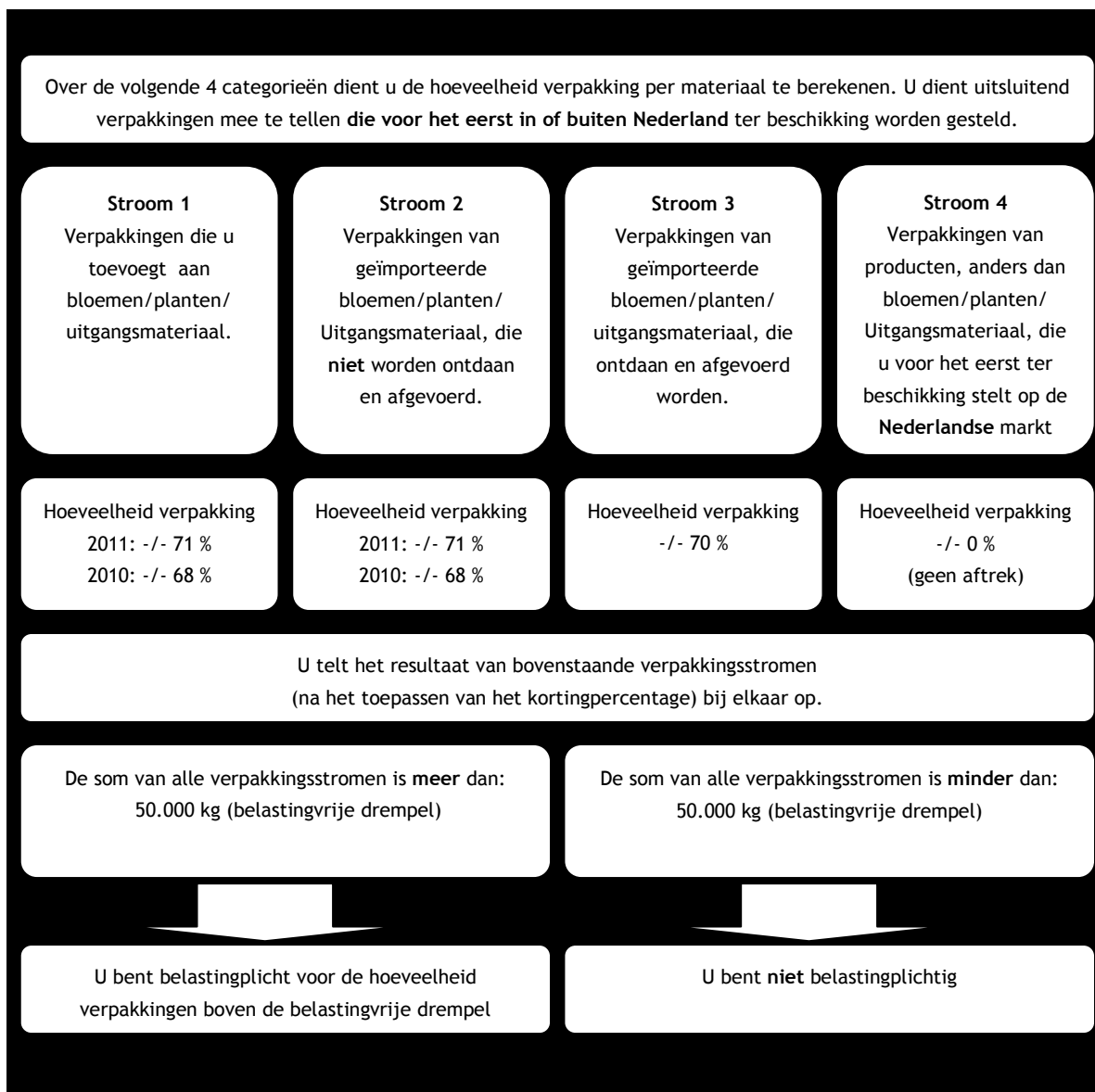

Disclaimer FloraHolland

FloraHolland besteedt de uiterste aandacht aan de informatie in deze nieuwsbrief. Echter, aan de informatie in deze nieuwsbrief kunnen geen rechten worden ontleend. FloraHolland sluit alle aansprakelijkheid uit voor enigerlei schade, direct of indirect en van welke aard dan ook, die voortvloeit uit of in enig opzicht verband houdt met de informatie uit deze nieuwsbrief.

Voorbeeld berekeningen

Hieronder worden twee voorbeelden gegeven van fictieve bedrijven op basis van de tarieven van 2010. Aan de voorbeelden kunnen geen rechten worden ontleend.

Voorbeeld Kweker potplanten

| Omschrijving | Aantal | Gewicht (kg) | Totaal voor aftrek (kg) | Kortings-Percentage 68% (kg) | Aftrek ontdoen bij import 70% (kg) | Te rapporteren hoeveelheid (kg) |
|-----------------------------------|-----------|--------------|-------------------------|------------------------------|------------------------------------|---------------------------------|
| Kunststof | | | | | | |
| Fc212 Normtray 28x40 (< 8 liter) | 500.000 | 0,109 | 54.500 | 37.060 | | 17.440 |
| Fc488 Normtray 56x25 (<8 liter) | 512.000 | 0,139 | 71.168 | 48.394 | | 22.774 |
| Plantenhoezen | 4.000.000 | 0,007 | 28.000 | 19.0409 | | 8.960 |
| Plantenpotten | 2.000.000 | Nvt | Nvt | Nvt | | |
| Sierpotten | 50.000 | Nvt | Nvt | Nvt | | |
| Totaal kunststof | | | | | | 49.174 |
| Karton | | | | | | |
| Fc337 Deense doos half (<8 liter) | 100.000 | 0,200 | 20.000 | 13.600 | | 6.400 |
| Importverpakking van sierpotten* | 5.000 | 1,000 | 5.000 | | | 5.000 |
| Totaal karton | | | | | | 11.400 |

* Verpakking wordt ontdaan door importeur en afgevoerd, maar betreft geen verpakking voor bloemen of planten: aftrek ontdoen bij import is niet van toepassing.

| Totaaloverzicht | Gewicht (kg) | Tarief 2010 | Belasting 2009 |
|------------------------|---------------|-------------|------------------|
| Kunststof | 49.147 | €0,-4705 | € 23.124,- |
| Karton | 11.400 | €0,0800 | € 912,- |
| Subtotaal | 60.547 | | €24.036,- |
| Belastingvrije drempel | -/-50.000 | | €19.849,- |
| Totaal | 10.547 | | € 4.187,- |

* Formule: $(€24.036/60.547)*50.000 = € 19.849,-$

NB.: Ook wanneer de verpakkingen worden aangeleverd door de afnemer (handelaar) blijft de producent van de bloemen of planten belastingplichtig voor de betreffende verpakkingen.

Disclaimer FloraHolland

FloraHolland besteedt de uiterste aandacht aan de informatie in deze nieuwsbrief. Echter, aan de informatie in deze nieuwsbrief kunnen geen rechten worden ontleend. FloraHolland sluit alle aansprakelijkheid uit voor enigerlei schade, direct of indirect en van welke aard dan ook, die voortvloeit uit of in enig opzicht verband houdt met de informatie uit deze nieuwsbrief.

Voorbeeld Importeur/verwerker van snijbloemen

| Omschrijving | Aantal | Gewicht (kg) | Totaal voor aftrek (kg) | Kortings-Percentage 68% (kg) | Aftrek ontdoen bij import 70% (kg) | Te rapporteren hoeveelheid (kg) |
|-------------------------|------------|--------------|-------------------------|------------------------------|------------------------------------|---------------------------------|
| Kunststof | | | | | | |
| Hoezen rozen* | 16.000.000 | 0,005 | 80.000 | 54.400 | - | 25.600 |
| Totaal kunststof | | | | | | 25.600 |
| Karton | | | | | | |
| Rozendoos** | 200.000 | 1,200 | 240.000 | - | 168.000 | 72.000 |
| Zomerbloemen doos** | 150.000 | 1,100 | 165.000 | - | 105.000 | 45.000 |
| Gerberadoos* | 50.000 | 0,900 | 45.000 | 30.600 | | 14.400 |
| Totaal karton | | | | | | 131.400 |

* Verpakking wordt doorgestoten de keten in, standaard kortingspercentage 73%

** Importverpakking wordt ontdaan en afgevoerd: import kortingspercentage 70%

| Totaaloverzicht | Gewicht | Tarief 2010 | Belasting 2010 |
|------------------------|----------------|-------------|-----------------|
| Kunststof | 25.600 | €0,.4705 | € 12.045 |
| Karton | 131.400 | €0,0800 | € 10.512 |
| Subtotaal | 157.000 | | € 22.557 |
| Belastingvrije drempel | -/-50.000 | | € 7.184* |
| Totaal | 107.000 | | € 15.173 |

* Formule: $(€22.377/157.000)*50.000=€ 7.184,-$

Tip: Als grondslag voor de verpakkingenbelasting geldt het drooggewicht van de verpakking. Karton wat door importverwerkers wordt afgevoerd bevat veelal een aanzienlijk percentage vocht. Bereken de gewichtstoename door vocht in procenten en pas dit percentage toe als correctie op de 'vochtige' afvalstroom.

Disclaimer FloraHolland

FloraHolland besteedt de uiterste aandacht aan de informatie in deze nieuwsbrief. Echter, aan de informatie in deze nieuwsbrief kunnen geen rechten worden ontleend. FloraHolland sluit alle aansprakelijkheid uit voor enigerlei schade, direct of indirect en van welke aard dan ook, die voortvloeit uit of in enig opzicht verband houdt met de informatie uit deze nieuwsbrief.



Aangifte 2010

Voor 1 april 2011 moet de definitieve aangifte over 2010 bij de Belastingdienst binnen zijn.

Meer informatie

Meer informatie kunt u vinden op de website van de Belastingdienst:

www.belastingdienst.nl/verpakkingenbelasting.

Ook kunt u contact opnemen met de Helpdesk verpakkingenbelasting van de Belastingdienst: T 0800-2358352.

Contactpersoon vanuit FloraHolland is
Martijn Meskers
T 0297-392733
E martijnmeskers@floraholland.nl

Disclaimer FloraHolland

FloraHolland besteedt de uiterste aandacht aan de informatie in deze nieuwsbrief. Echter, aan de informatie in deze nieuwsbrief kunnen geen rechten worden ontleend. FloraHolland sluit alle aansprakelijkheid uit voor enigerlei schade, direct of indirect en van welke aard dan ook, die voortvloeit uit of in enig opzicht verband houdt met de informatie uit deze nieuwsbrief.